



Anexo 5. Mapa de zonificación acústica.

Leyenda

Distribución hojas

- Hojas representadas
- Hojas no representadas

Base cartográfica

- Carretera
- Ferrocarril
- Edificios
- Río
- Límite de Término Municipal



- Sistema de coordenadas: ETRS89.
Proyección UTM. Huso 30 N.



Ayuntamiento de Almassora

Consultora:



Fecha:

diciembre de 2022

Escala original DIN A3
1:55.000



PLAN ACÚSTICO MUNICIPAL
TÉRMINO MUNICIPAL DE ALMASSORA, 2022

Página: 0

Mapa de Zonificación Acústica

742000 742500 743000 743500 744000 744500

4430000 4429500 4429000 4428500 4428000

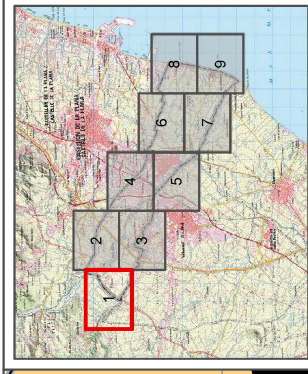

Leyenda

Zonificación Acústica

- Área de uso industrial
- Área de uso terciario oficinas o comercial
- Área de uso terciario recreativo y de espectáculos
- Área especialmente protegida por los valores ambientales que residen en la misma
- Área especialmente protegida por uso sanitario, docente o cultural
- Área residencial
- Principales vías de comunicación
- Suelo sin protección o común

Base cartográfica

- Carretera
- Edificios
- Limite de Término Municipal



- Sistema de coordenadas: ETRS89.
Proyección UTM. Huso 30 N.

Mapa de Zonificación Acústica

Página: 1

PLAN ACÚSTICO MUNICIPAL
TÉRMINO MUNICIPAL DE ALMASSORA, 2022

Escala original DIN A3
1:10.000

0 50 100 200 300 400
Metros

Fecha:
diciembre de 2022

Consultora:

Ayuntamiento
de Almassora

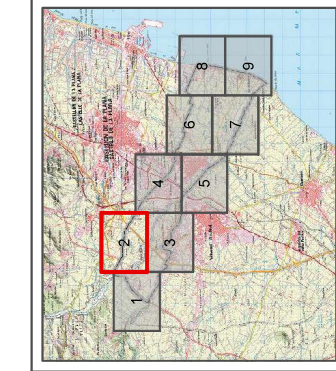

Leyenda

- Zonificación Acústica**
- Área de uso industrial
 - Área de uso terciario oficinas o comercial
 - Área de uso terciario recreativo y de espectáculos
 - Área especialmente protegida por los valores ambientales que residen en la misma
 - Área especialmente protegida por uso sanitario, docente o cultural
 - Área residencial
 - Principales vías de comunicación
 - Suelo sin protección o común
- Base cartográfica**
- Carretera
 - Edificios
 - Límite de Término Municipal

- Sistema de coordenadas: ETRS89.
Proyección UTM. Huso 30 N.

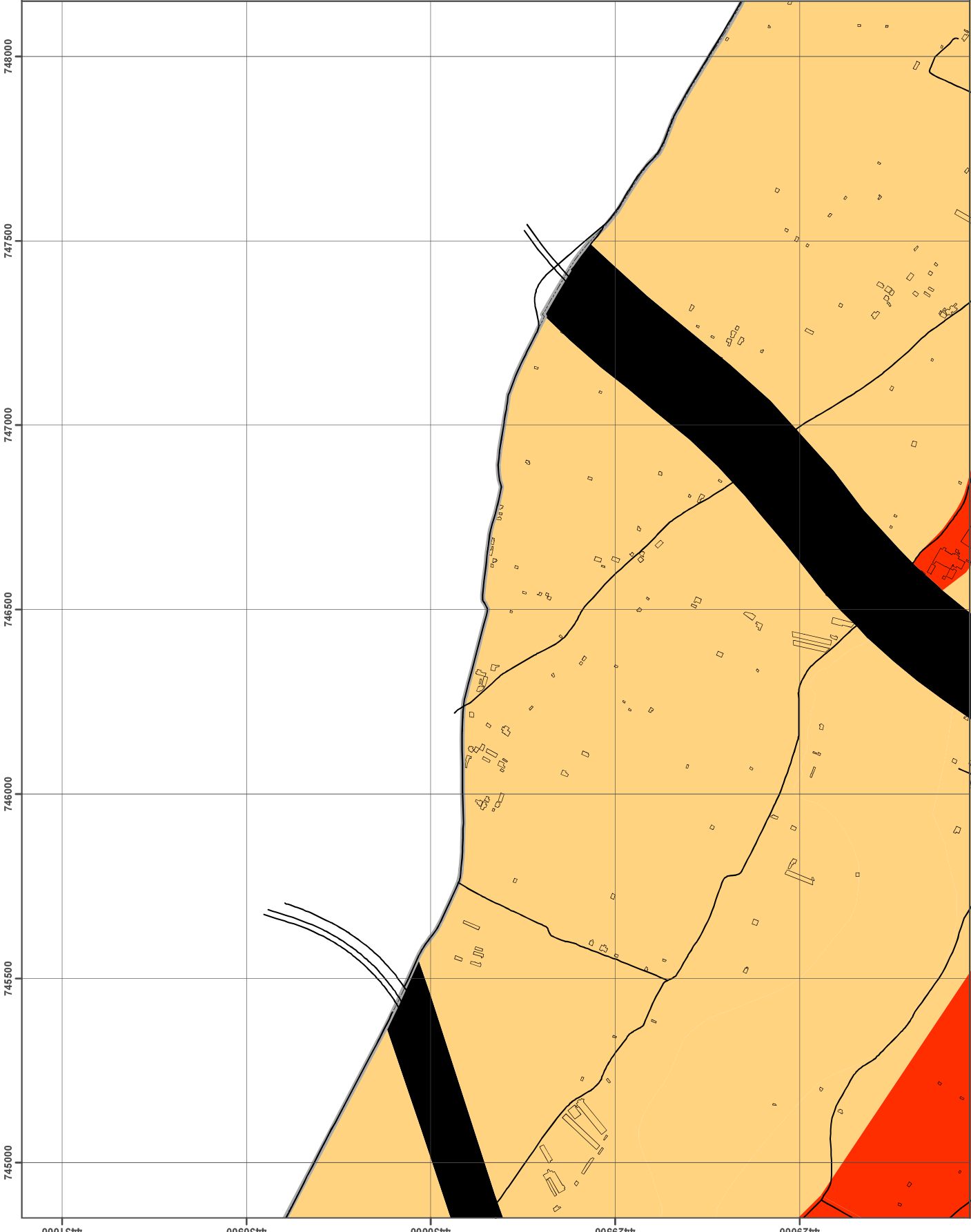

745000
745500
746000
746500
747000
747500
748000

4431000

4430500

4430000

4429500

4429000

Página: 2

PLAN ACÚSTICO MUNICIPAL
TÉRMINO MUNICIPAL DE ALMASSORA, 2022

Escala original DIN A3
1:10.000

Fecha:
diciembre de 2022



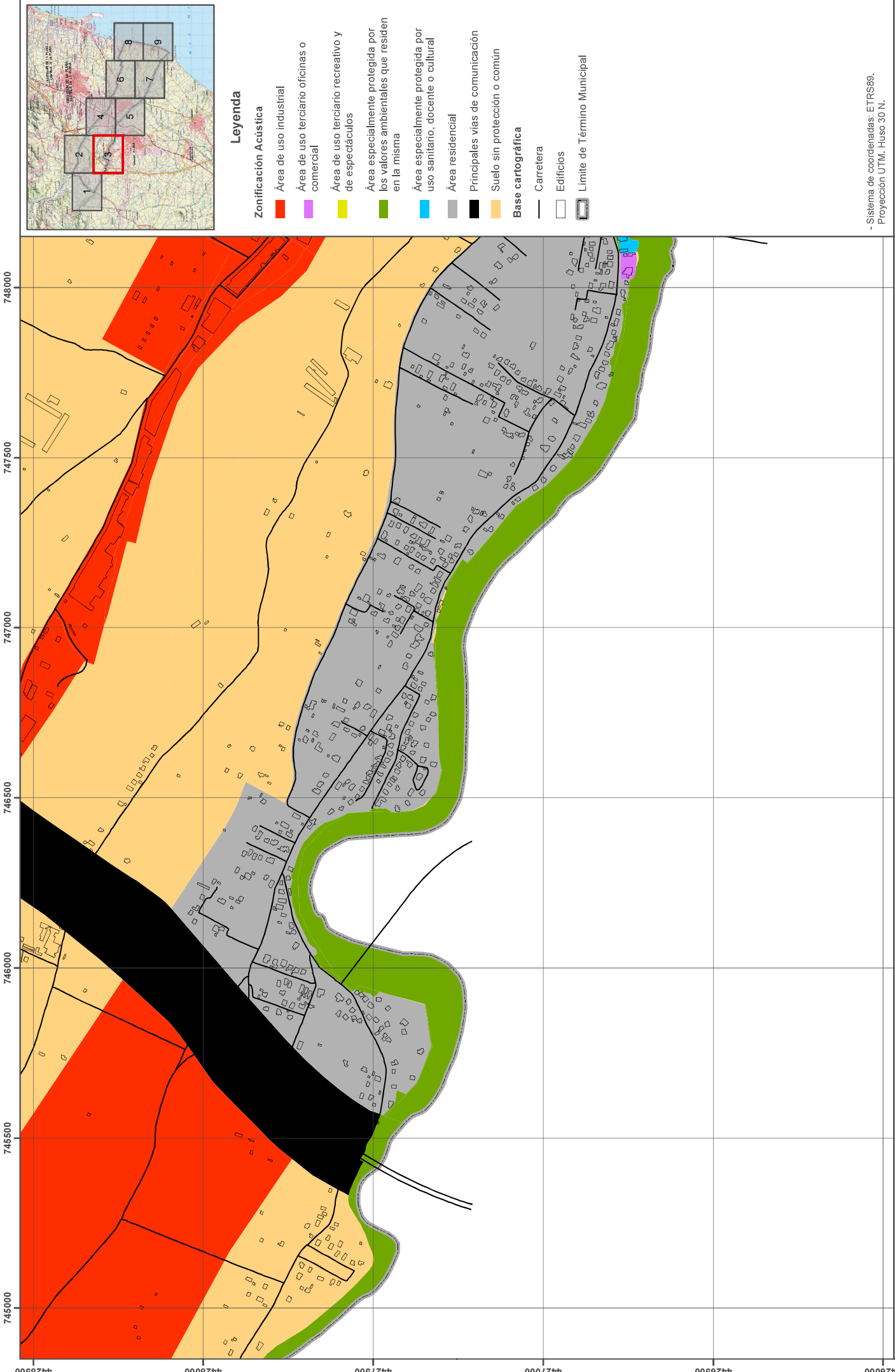

Mapa de Zonificación Acústica



Leyenda

- Zonificación Acústica**
- Área de uso industrial
 - Área de uso terciario oficinas o comercial
 - Área de uso terciario recreativo y de espectáculos
 - Área especialmente protegida por los valores ambientales que residen en la misma
 - Área especialmente protegida por uso sanitario, docente o cultural
- Base cartográfica**
- Área residencial
 - Principales vías de comunicación
 - Suelo sin protección o común
- Base cartográfica**
- Carretera
 - Edificios
 - Límite de Término Municipal

- Sistema de coordenadas: ETRS89.
Proyección UTM. Huso 30 N.

 Ayuntamiento de Almassora	Consultora:  Eurocontrol	Fecha: diciembre de 2022	Escala original DIN A3 1:10.000  0 50 100 200 300 400 Metros	PLAN ACÚSTICO MUNICIPAL TÉRMINO MUNICIPAL DE ALMASSORA, 2022	Página: 3	Mapa de Zonificación Acústica
--------------------------------------------------------------------------------------------------------------------	---------------------------------------------------------------------------------------------------------------------	-----------------------------	------------------------------------------------------------------------------------------------------------------------------------------------------------	-----------------------------------------------------------------	-----------	-------------------------------

748500 749000 749500 750000 750500 751000

4429000 4428500 4428000 4427500 4427000

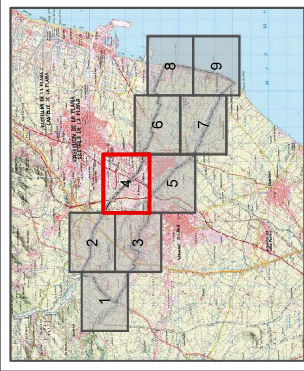

Leyenda

Zonificación Acústica

- Área de uso industrial
- Área de uso terciario oficinas o comercial
- Área de uso terciario recreativo y de espectáculos
- Área especialmente protegida por los valores ambientales que residen en la misma
- Área especialmente protegida por uso sanitario, docente o cultural
- Área residencial
- Principales vías de comunicación
- Suelo sin protección o común

Base cartográfica

- Carretera
- Ferrocarril
- Edificios
- Límite de Término Municipal

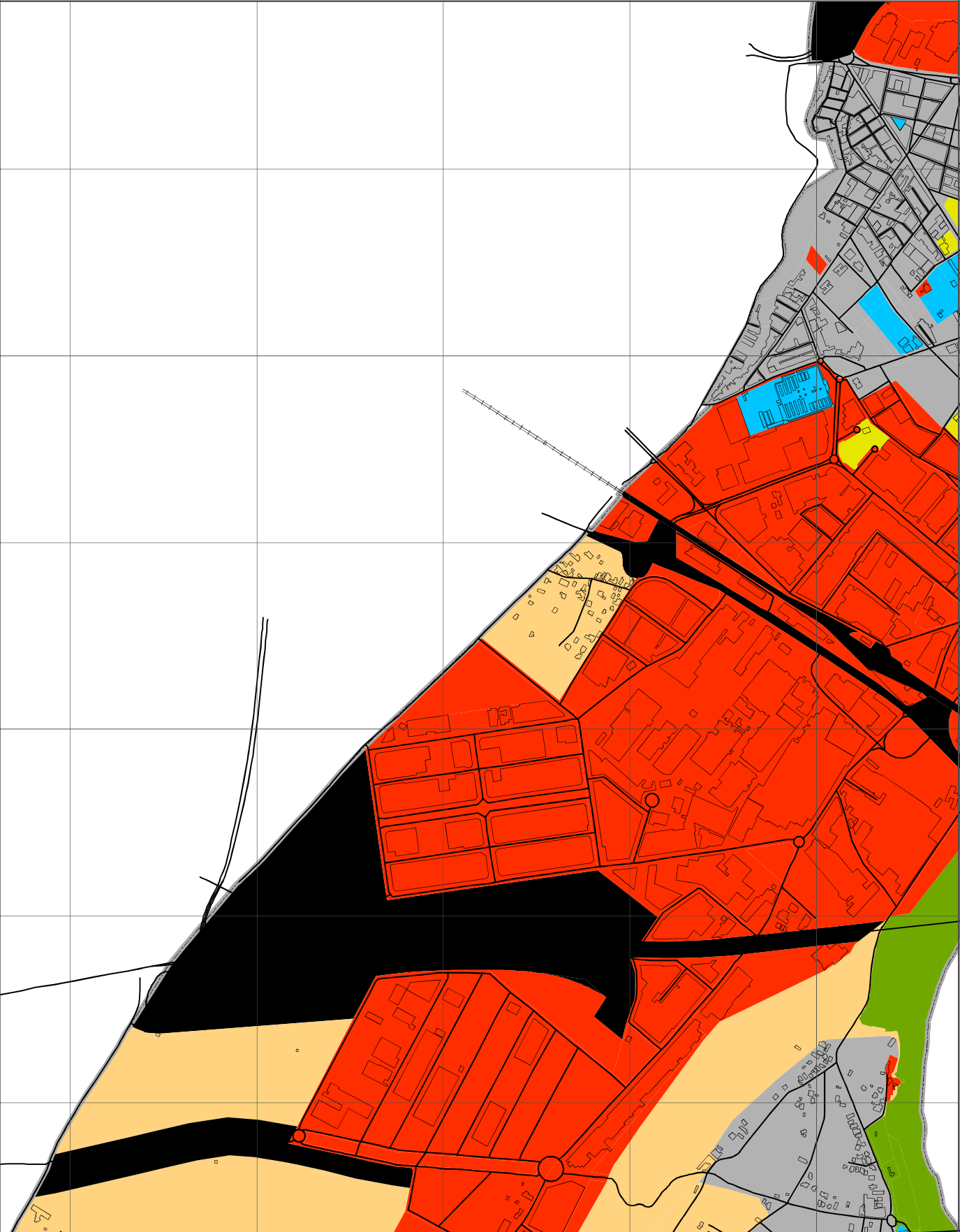

- Sistema de coordenadas: ETRS89.
Proyección UTM. Huso 30 N.

	Ayuntamiento de Almassora		Eurocontrol	Fecha: diciembre de 2022	Escala original DIN A3 1:10.000 	PLAN ACÚSTICO MUNICIPAL TÉRMINO MUNICIPAL DE ALMASSORA, 2022	Página: 4	Mapa de Zonificación Acústica
--	---------------------------	--	-------------	-----------------------------	----------------------------------------	-----------------------------------------------------------------	-----------	-------------------------------

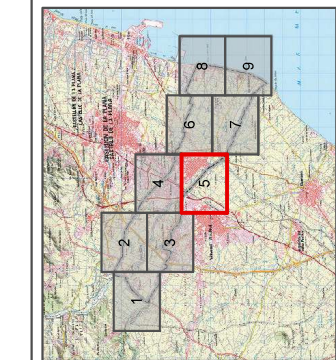

Leyenda

Zonificación Acústica

- Área de uso industrial
- Área de uso terciario oficinas o comercial
- Área de uso terciario recreativo y de espectáculos
- Área especialmente protegida por los valores ambientales que residen en la misma
- Área especialmente protegida por uso sanitario, docente o cultural
- Área residencial
- Principales vías de comunicación
- Suelo sin protección o común

Base cartográfica

- Carretera
- Ferrocarril
- Edificios
- Límite de Término Municipal

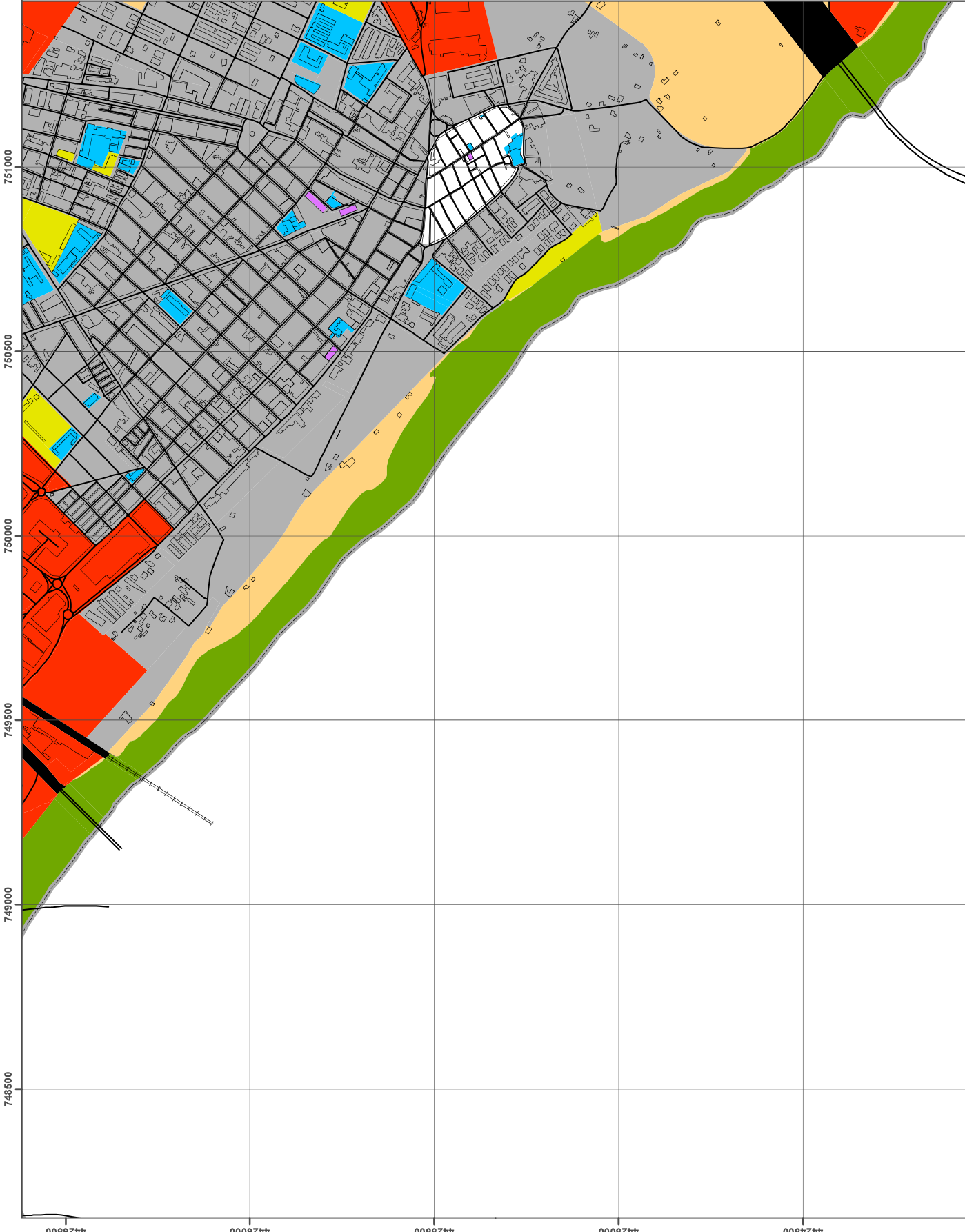

- Sistema de coordenadas: ETRS89.
Proyección UTM. Huso 30 N.

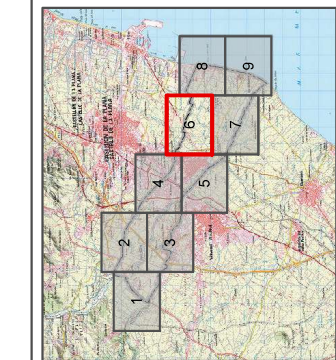

Leyenda

- Zonificación Acústica**
- Área de uso industrial
 - Área de uso terciario oficinas o comercial
 - Área de uso terciario recreativo y de espectáculos
 - Área especialmente protegida por los valores ambientales que residen en la misma
 - Área especialmente protegida por uso sanitario, docente o cultural
 - Área residencial
 - Principales vías de comunicación
 - Suelo sin protección o común
- Base cartográfica**
- Carretera
 - Edificios
 - Límite de Término Municipal

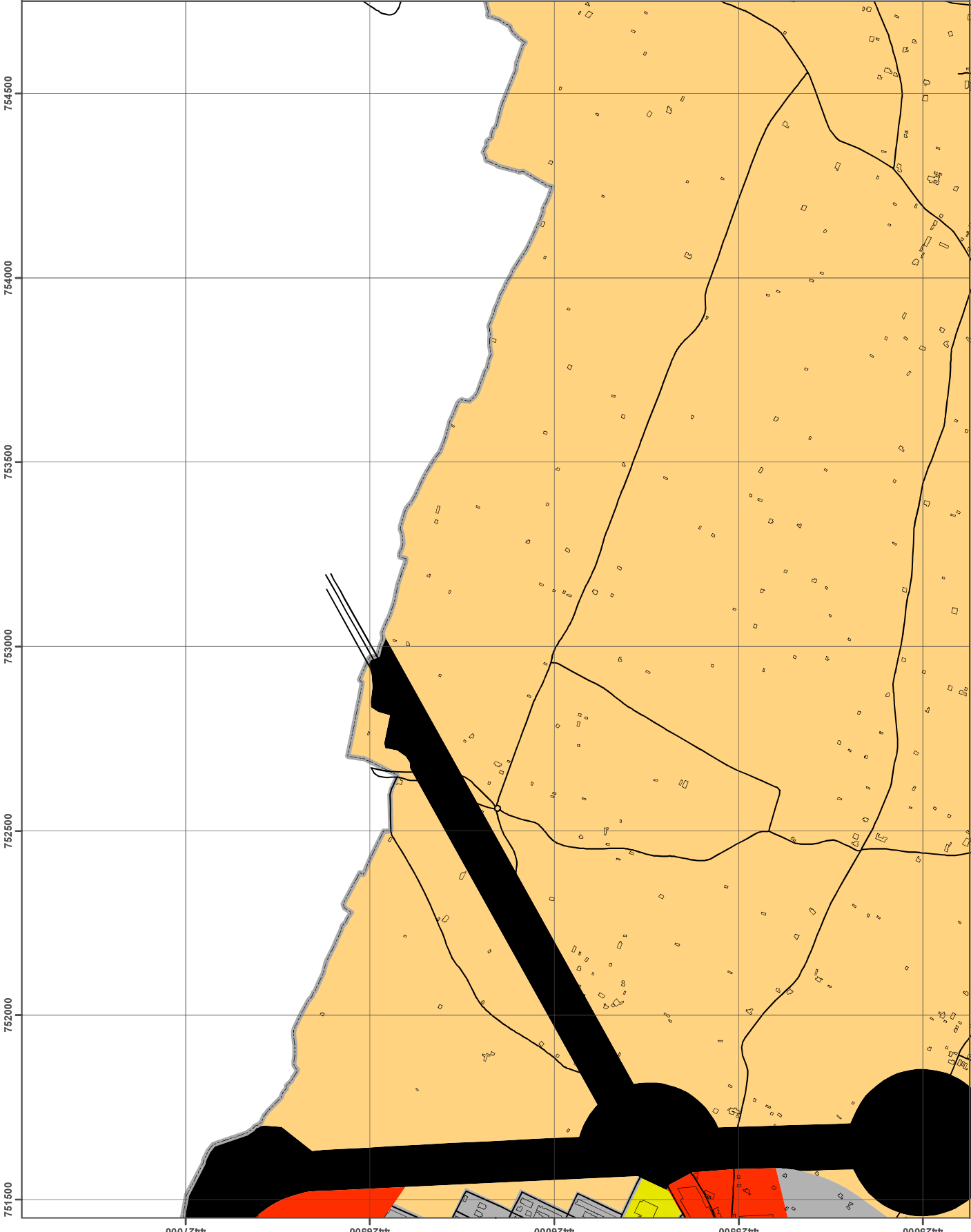

- Sistema de coordenadas: ETRS89.
Proyección UTM. Huso 30 N.

Mapa de Zonificación Acústica

Página: 6

PLAN ACÚSTICO MUNICIPAL
TÉRMINO MUNICIPAL DE ALMASSORA, 2022

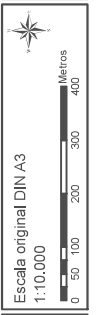

Fecha:
diciembre de 2022

Consultora:
Eurocontrol
group

Ayuntamiento
de Almassora

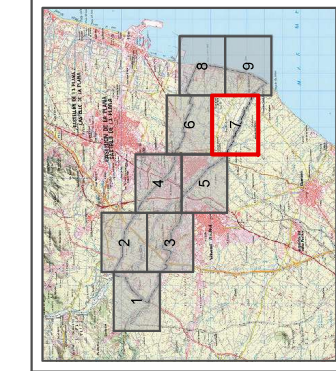

Leyenda

- Zonificación Acústica**
- Área de uso industrial
 - Área de uso terciario oficinas o comercial
 - Área de uso terciario recreativo y de espectáculos
 - Área especialmente protegida por los valores ambientales que residen en la misma
 - Área especialmente protegida por uso sanitario, docente o cultural
 - Área residencial
 - Principales vías de comunicación
 - Suelo sin protección o común
- Base cartográfica**
- Carretera
 - Edificios
 - Limite de Término Municipal

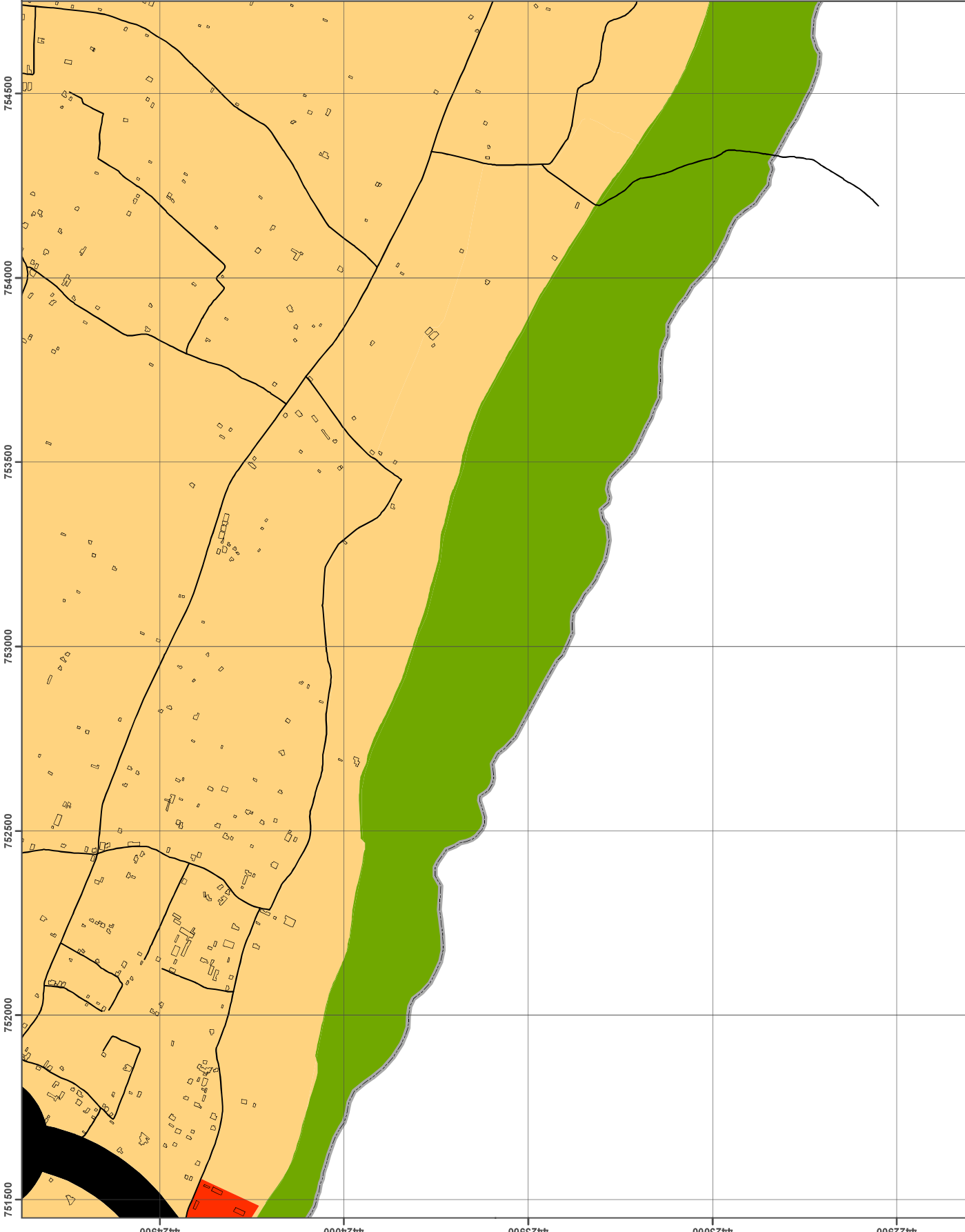

- Sistema de coordenadas: ETRS89.
Proyección UTM. Huso 30 N.

Mapa de Zonificación Acústica

Página: 7

PLAN ACÚSTICO MUNICIPAL
TÉRMINO MUNICIPAL DE ALMASSORA, 2022

Escala original DIN A3
1:10.000

0 50 100 200 300 400
Metros

Fecha:
diciembre de 2022

Consultora:
 Eurocontrol

Ayuntamiento de Almassora

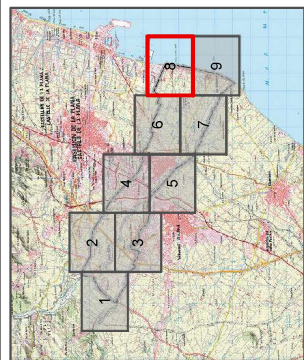
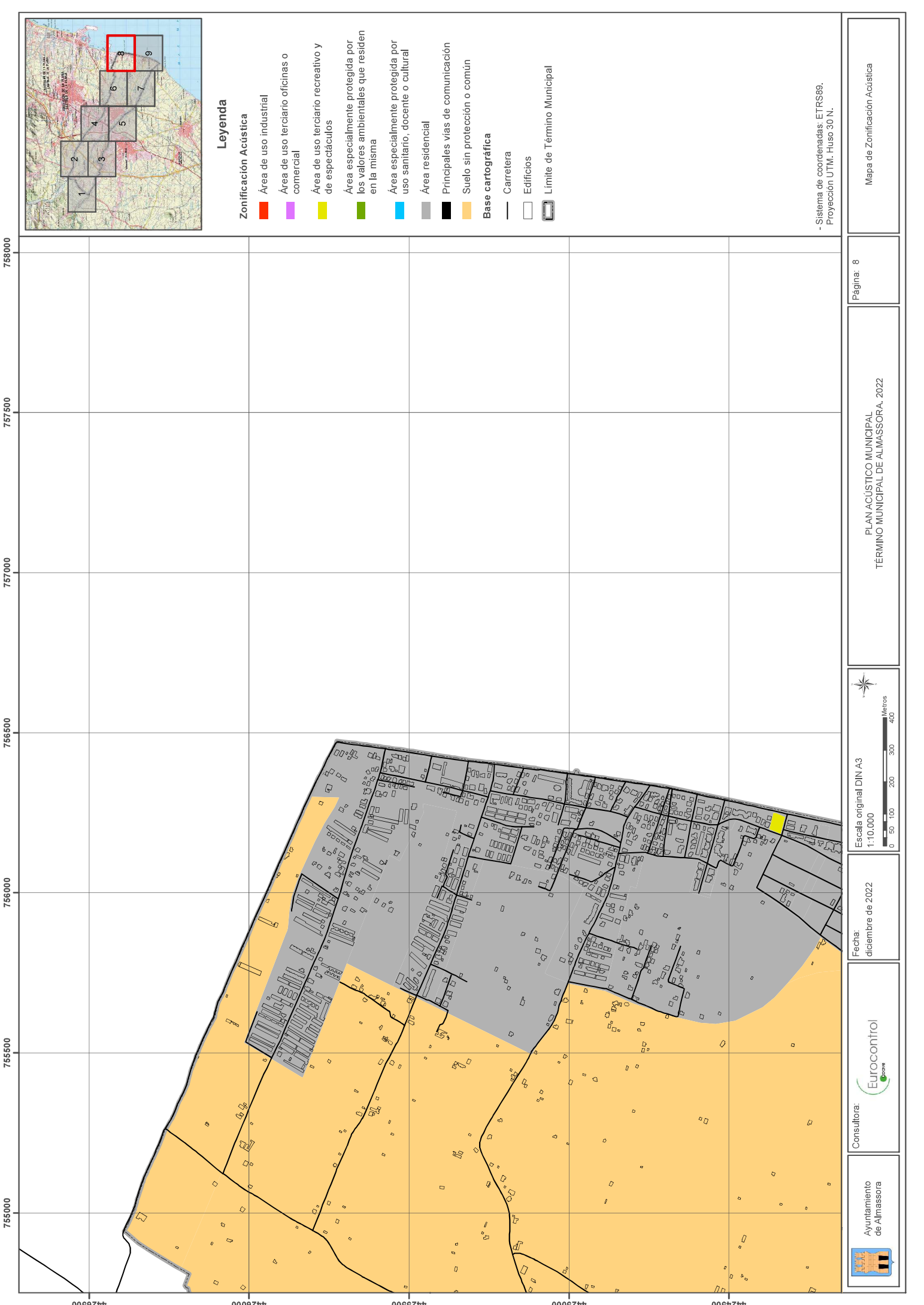

Leyenda

Zonificación Acústica

- Área de uso industrial
- Área de uso terciario oficinas o comercial
- Área de uso terciario recreativo y de espectáculos
- Área especialmente protegida por los valores ambientales que residen en la misma
- Área especialmente protegida por uso sanitario, docente o cultural
- Área residencial
- Principales vías de comunicación
- Suelo sin protección o común

Base cartográfica

- Carretera
- Edificios
- Límite de Término Municipal

- Sistema de coordenadas: ETRS89.
Proyección UTM, Huso 30 N.

758000

757500

757000

756500

756000

755500

755000

4425000

4426000

4425500

4425000

4424500

Página: 8

PLAN ACÚSTICO MUNICIPAL
TÉRMINO MUNICIPAL DE ALMASSORA, 2022

Escala original DIN A3
1:10.000
0 50 100 200 300 400
Metros

Fecha:
diciembre de 2022

Consultora:
 Eurocontrol

 Ayuntamiento de Almassora

Mapa de Zonificación Acústica